VIDEONOVĒROŠANAS SISTĒMAS TĪKLU PLĀNS

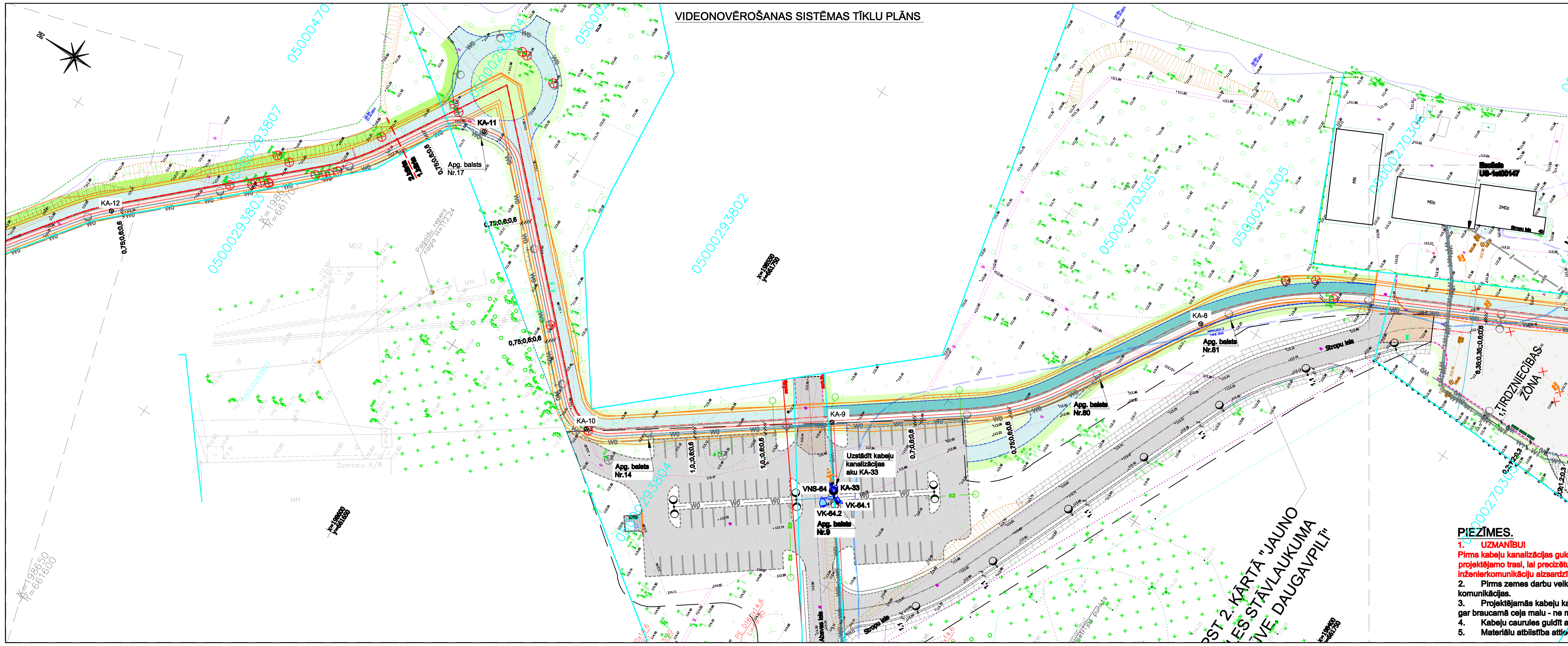

LAPU IZVIETOJUMA SHĒMA

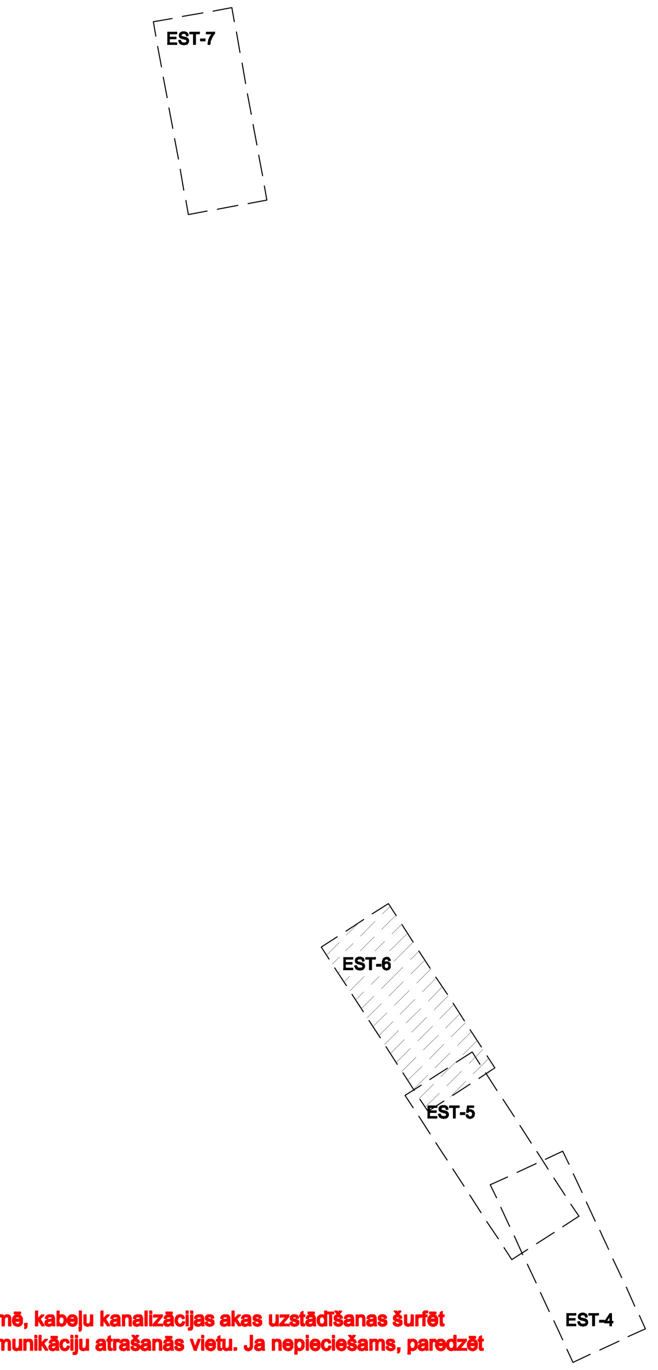

PIEZĪMES.

1. UZMANĪBU!
Pirms kabeļu kanalizācijas guldīšanas zemē, kabeļu kanalizācijas akas uzstādīšanas šurfēt projektējamo trasi, lai precizētu esošo komunikāciju atrašanās vietu. Ja nepieciešams, paredzēt inženierkomunikāciju aizsardzību.
2. Pirms zemes darbu veikšanas jāsaņem atļauja no dienestiem, kuri pārzin apakšzemes komunikācijas.
3. Projektējamās kabeļu kanalizāciju guldīt ne mazāk kā 0,7m dziļumā no plānotās zemes atzīmes, gar braucamā ceļa malu - ne mazāk kā 1,0m dziļumā no plānotās zemes atzīmes.
4. Kabeļu caurules guldīt ar 0,2% novirzi.
5. Materiālu atbilstība attiecīgo standartu un normu prasībām ir uzrādīta tehniskajās specifikācijās.

PIEŅEMTIE APZĪMĒJUMI

ĢP apzīmējumi

- Gājēju ceļiņa segums
- Velo celiņa segums
- Asfalts
- Betona bruģis
- Sporta laukumu segums
- Oļi
- Birstošs granīts
- Jaunizveidotais zālājs
- Priežu mulča
- Vienvīru vārti
- Divvīru vārti
- Žogs
- Ģērbtuves
- Koka soli
- Divu līmeņu soliņš
- Bio tualetes
- Atkritumu urnas
- Velosipēdu statīvs
- Grila vieta
- Eco atkritumi tvertne
- Piknika galds
- Demontējamie elementi
- Nocērtamie koki
- Projektējamie stādījumi

ELT apzīmējumi

- Apgaismojuma komutācijas sadalne
- Apg.balsts H=8,5m, met., cinkots, konisks D160/60, krāsots RAL9007 ar galsmekli Novatilu Avenue XL 100W 4000K IP66 DIMM uz konsoles 2/ 2/ 15°, projekt. "Jauno Stropu pludmales stāvlaukuma izbūve, Daugavpilī" projektā
- Apg.balsts H=6,5m met., cinkots, konisks D135/60, krāsots RAL9007 ar galsmekli Novatilu Avenue M 60W 4000K IP66 DIMM uz konsoles 0,2/ 0,2, projekt. "Jauno Stropu promenādes izbūve un pludmales labiekārtojums, Daugavpilī" projektā

- Ārējās apgaismojuma elektrokabelis 0,4/0,23 kV
- Ārējās apgaismojuma elektrokabelis 0,4/0,23 kV caurulē PE-Ø75 (750N vai 1250N)
- Rezerves caurule PE-Ø75 (750N) pilsētas elektroapgādes tīkliem
- Rezerves caurule PE-Ø75 (750N) pilsētas elektronisko sakaru tīkliem
- PEN plastikas kabeļu aka EVOPIPES 800x650mm ar pam., kompl. ar betona gredzenu, čuguna lūku ar vāku "peldošā tipa" 12,5t (B klase) un atlokiem vai ekvivalents

EST apzīmējumi

- Proj. videonovērošanas skapis 800x400x300mm, krāsa RAL7035, uzst. uz pamatnes
- Proj. PEN plastikas kabeļu aka EVOPIPES 1000x650mm ar pam., kompl. ar betona gredzenu, čuguna lūku ar vāku "peldošā tipa" 12,5t (B klase) un atlokiem vai ekvivalents
- PTZ videokamera
- Stacionāra videokamera
- Proj. kabeļu kanalizācija - 2 caurules 450N D=75mm
- Esošā kabeļu kanalizācija - 1 caurule 750N D=75mm

Apzīmējumi

- Sarkanā līnija
- Zemesgabala robeža
- Grunsgabala kadastra nr.
- Ceļi
- Nogāzes
- Sakaru kabelis dalītās kabeļu aizsargcaurulē gludas PE-Ø110 (450N)
- Sakaru kanalizācija
- Elektroapgādes kabelis 10 kV kabeļu aizsargcaurulē gludas PE-Ø110 (450N)
- Elektroapgādes kabelis 0,4-0,23 kV kabeļu aizsargcaurulē gludas PE-Ø110 (450N)
- Apgaismojuma kabeļu līnija
- Ūdensvads
- Kanalizācija
- Gāzes vads
- Siltumtrase
- Žogs
- Koki, krūmi

Pasūtītājs:	Daugavpils pilsētas pašvaldības iestāde "Komunālās saimniecības pārvalde", Reģ.Nr. 90009647602, Saules iela 5a, Daugavpils, LV-5401	Pasūtījuma Nr.: 2017-08
Objekts:	Videonovērošanas sistēmas paplašināšana Daugavpils pilsētā. Stropu promenāde no atpūtas vietas "Stropu vilnis" līdz Daugavpils reģionālajai slimnīcai	
Rasējums:	VIDEONOVĒROŠANAS SISTĒMAS TĪKLU PLĀNS	

AMATS	VĀRDS, UZVĀRDS	PARAKSTS	DATUMS
Būvproj. daļas vad.	A. Rabša		2017.08.
Izstrādāja	A. Rabša		2017.08.

MĒROGS	RASĒJUMA MARKA	STADIJA	LAPA	LAPAS
1:500	EST	BP	6	

Formāts 297x1051

VIDEONOVĒROŠANAS SISTĒMAS TĪKLU PLĀNS

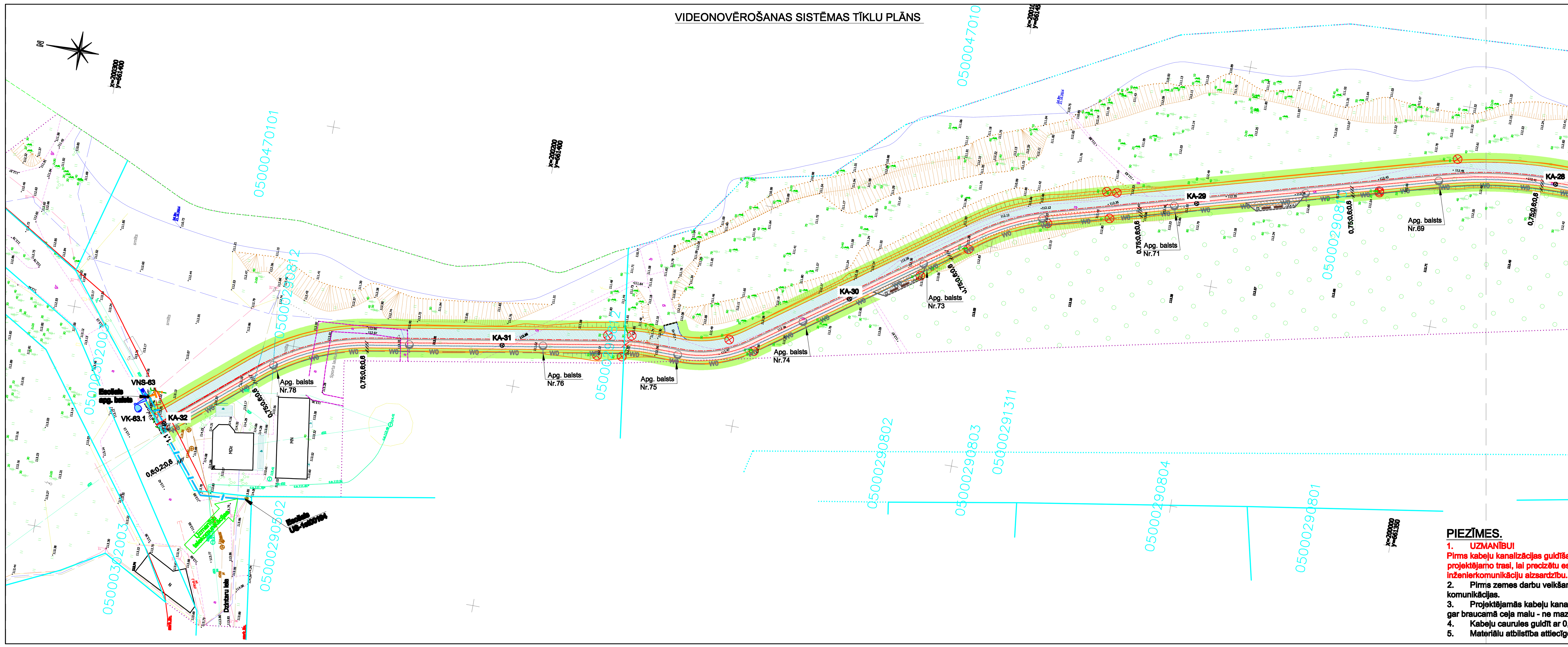

LAPU IZVIETOJUMA SHĒMA

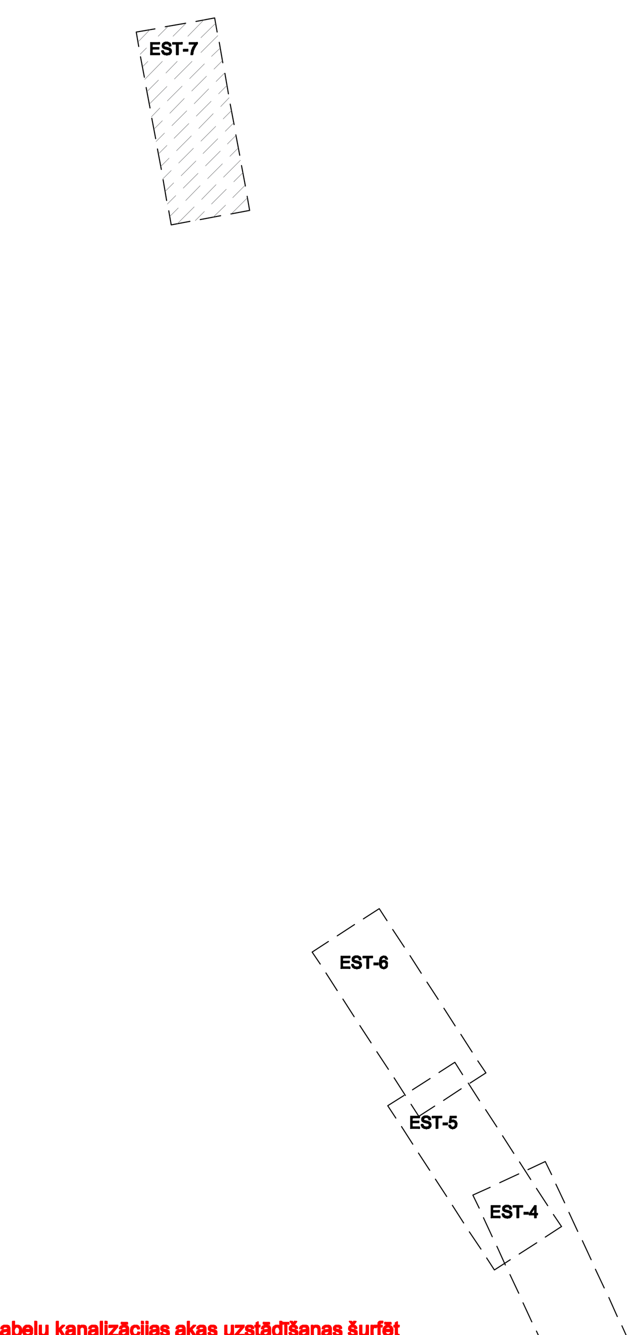

PIEZĪMES.

1. UZMANĪBU!
Pirms kabeļu kanalizācijas guldīšanas zemē, kabeļu kanalizācijas akas uzstādīšanas šurfēt projektējamo trasi, lai precizētu esošo komunikāciju atrašanās vietu. Ja nepieciešams, paredzēt inženierkomunikāciju aizsardzību.
2. Pirms zemes darbu veikšanas jāsaņem atļauja no dienestiem, kuri pārzin apakšzemes komunikācijas.
3. Projektējamās kabeļu kanalizāciju guldīt ne mazāk kā 0,7m dziļumā no plānotās zemes atzīmes, gar braucamā ceļa malu - ne mazāk kā 1,0m dziļumā no plānotās zemes atzīmes.
4. Kabeļu caurules guldīt ar 0,2% novirzi.
5. Materiālu atbilstība attiecīgo standartu un normu prasībām ir uzrādīta tehniskajās specifikācijās.

PIEŅEMTIE APZĪMĒJUMI

(legend identical to sheet 6)

Pasūtītājs:	Daugavpils pilsētas pašvaldības iestāde "Komunālās saimniecības pārvalde", Reģ.Nr. 90009647602, Saules iela 5a, Daugavpils, LV-5401	Pasūtījuma Nr.: 2017-08
Objekts:	Videonovērošanas sistēmas paplašināšana Daugavpils pilsētā. Stropu promenāde no atpūtas vietas "Stropu vilnis" līdz Daugavpils reģionālajai slimnīcai	
Rasējums:	VIDEONOVĒROŠANAS SISTĒMAS TĪKLU PLĀNS	

AMATS	VĀRDS, UZVĀRDS	PARAKSTS	DATUMS
Būvproj. daļas vad.	A. Rabša		2017.08.
Izstrādāja	A. Rabša		2017.08.

MĒROGS	RASĒJUMA MARKA	STADIJA	LAPA	LAPAS
1:500	EST	BP	7	

Formāts 297x1051