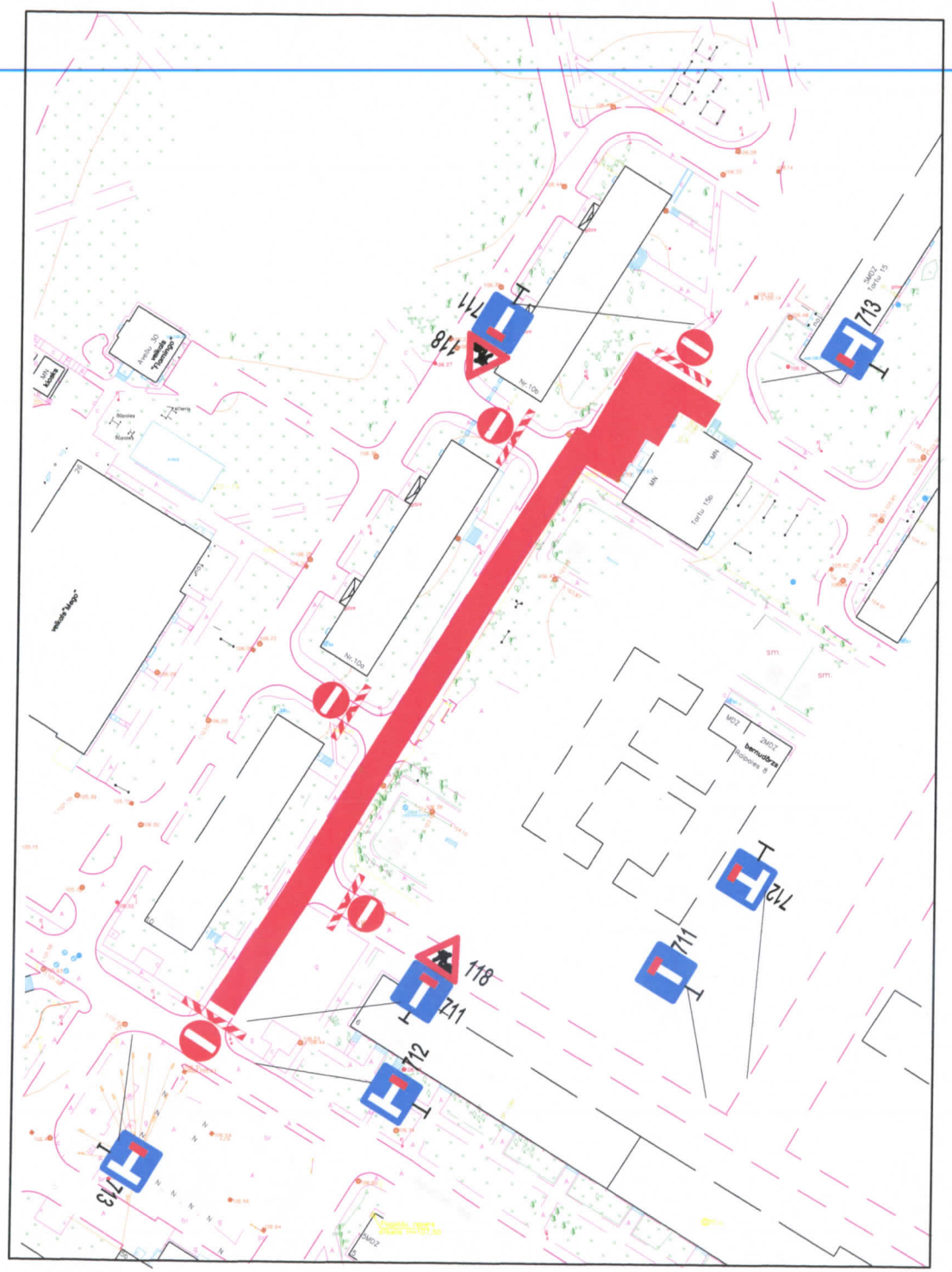

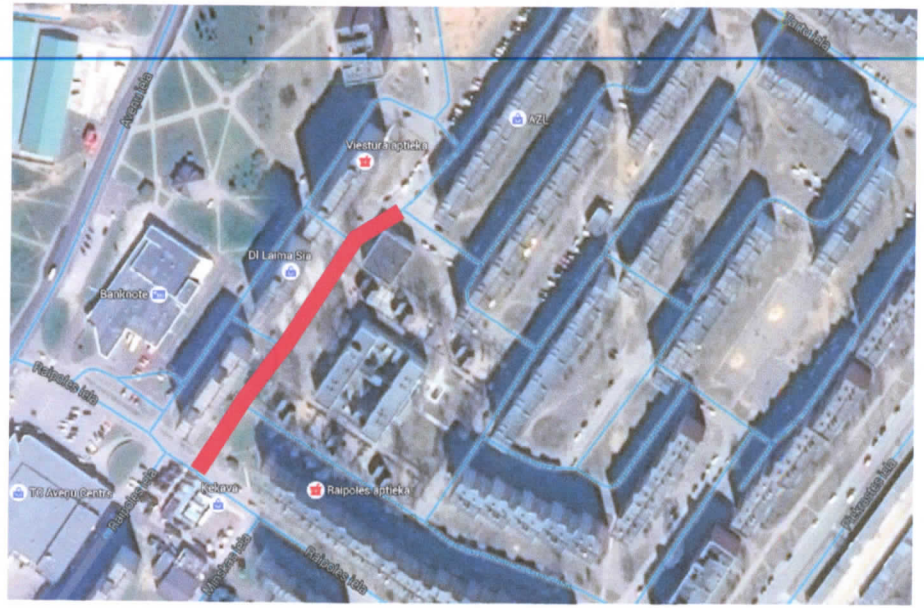

Pagaidu ceļa zīmju shēma, Raipoles iela , Daugavpilī.

⇒ Visas esošās ceļa zīmes kuras pretrunā ar pagaidu organizāciju jaāizsedz

⇒ Darbu vietu aprīkot ar vadstatņiem

⇒ Nodrošināt gājēju satiksmi

⇒ Nodrošināt vietējo un operatīvo satiksmi

⇒ Veicami darbi - asfalta seguma frēzēšana un ieklāšana

⇒ Darbu termiņi - 11.05.16. - 19.05.16.

⇒ Darbus veic - " Latgales Ceļdaris "
Atb. persona - V. Mikulovs tālr. 26431768

Darba zona

SASKAŅOTS
DPPI
"Komunālās saimniecības pārvalde"
tehniskās nodaļas vadītājs
Igors Prelatovs
11.05.2016.g.

pazinot:
dtv Daugavpilī

VAS LATVIJAS VALSTS CEĻI
Daugavpils nodaļas vadītājs
GUNĀRS HMEĻNICKIS
11.05.16.

Amats	Uzvards		Buvobjekta nosaukums	Pagaidu ceļa zīmju shēma.			
Izstrādāja	A.Mošāns		Lapas nosaukums	Cela zimju			
Sagatavoja	T.Trocka		Pasūtījuma numurs	Nr.1251(B) (10.05.16.)			
			Proj. stadija	Marka	Lapa 1	Nerogs	

CKD-D
Amatu 18a,Daugavpils, Latvija
Reģ.Nr. 150301466
PVN LV41503014662